

**микрокредитная компания
«Смоленский областной фонд
поддержки предпринимательства»**

**Отчет о работе
микрокредитной компании
«Смоленский областной
фонд поддержки предпринимательства»
за 2017 год**

г. Смоленск, 2018

В соответствии с Уставом деятельность микрокредитной компании «Смоленский областной фонд поддержки предпринимательства» (далее – Фонд) направлена на реализацию следующих мероприятий финансовой поддержки малого и среднего предпринимательства:

1. микрофинансирование,

2. предоставление поручительств субъектам малого и среднего предпринимательства для получения кредитов в коммерческих банках.

В 2017 году из областного и федерального бюджетов на реализацию указанных мероприятий в Фонд поступил 70 867,8 тыс. руб., в том числе:

- 15 000 тыс. руб. – на микрофинансирование субъектов малого и среднего предпринимательства;

- 55 867,8 тыс. руб. – на предоставление поручительств по обязательствам (кредитным договорам, договорам о предоставлении банковской гарантии) субъектов малого и среднего предпринимательства (45 252,9 тыс. рублей из федерального бюджета, 10 614,9 тыс. рублей из областного).

МИКРОФИНАНСИРОВАНИЕ

1. Фактические показатели деятельности по направлению микрофинансирования.

Показатели результативности деятельности Фонда по направлению микрофинансирования регламентируются Распоряжением Администрации Смоленской области от 11 марта 2015 г. № 315-р/адм «Об утверждении плана мероприятий («дорожной карты») «Развитие малого и среднего предпринимательства в Смоленской области» на 2015 - 2017 годы».

Общие результаты реализации программы микрофинансирования субъектов малого и среднего предпринимательства за 2017 год:

- общий объем поддержки, оказанной субъектам МСП: 309,2 млн. рублей;
- количество получателей поддержки: 378 субъектов МСП;

Один из показателей деятельности Фонда по направлению микрофинансирования это портфель микрозаймов:

Таблица 1. - Динамика портфельных показателей по направлению микрофинансирования

Показатель	На 31.12.2015	На 31.12.2016	На 31.12.2017
Количество активных микрозаймов, шт.	423	449	462
Сумма активных микрозаймов, млн. руб.	209,285	215,31	223,78

Рисунок 1 – Динамика портфельных показателей

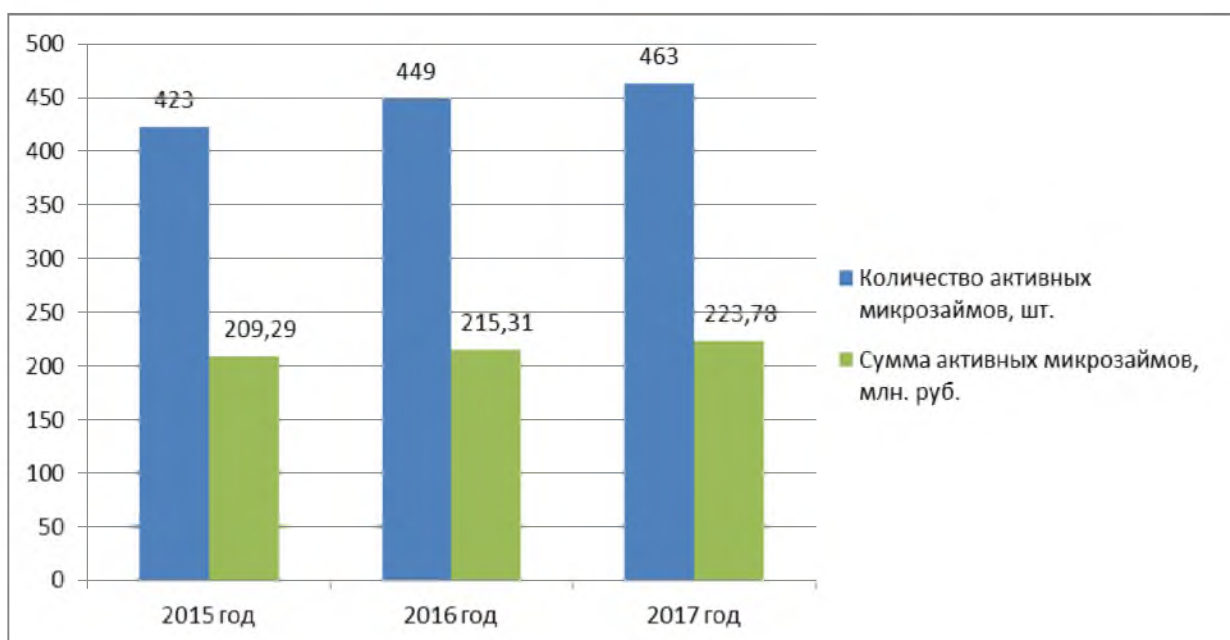

Следует отметить, как увеличение количества активных микрозаймов (рост более чем на 3%) так и увеличение суммы активных микрозаймов (рост на 4%).

Распределение действующих договоров микрозаймов по отраслевой принадлежности выглядит следующим образом:

Таблица 2 – Распределение портфеля микрозаймов по видам деятельности

Наименование	2017 год	
	кол-во	Сумма, тыс. рублей
Оптовая торговля	26	14 327,
Розничная торговля	107	42 780,
Производство	116	64 202
Строительство	10	3 520, 2
Предоставление бытовых услуг	6	1 918, 05
Услуги по перевозке	53	21 997,2
Сельское хозяйство	70	43 173,5
Другое	75	31 869, 1
ИТОГО	462	223 787,8

Рисунок 2 - Структура портфеля по отраслям в шт.

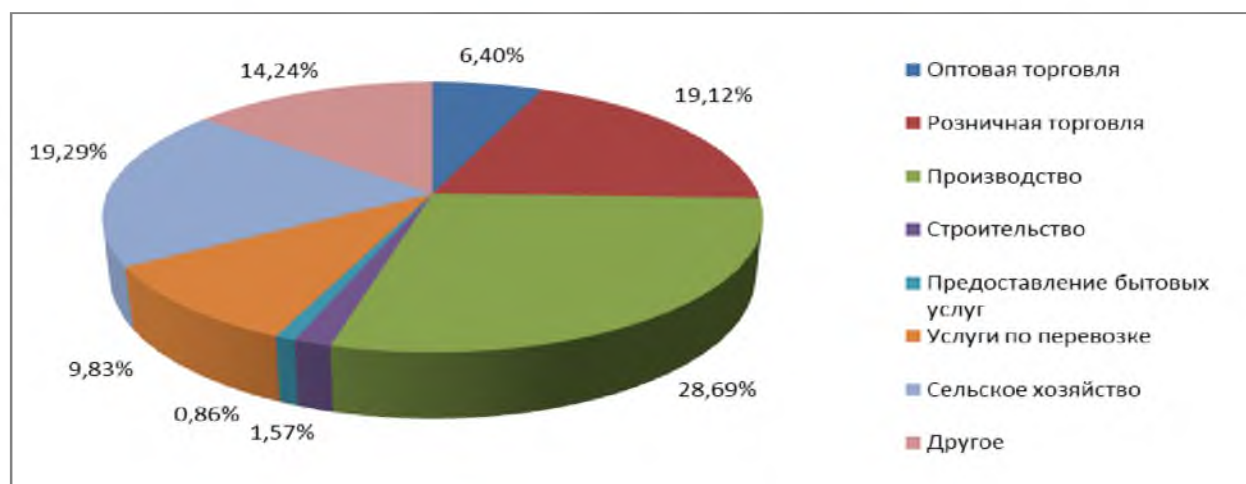

В представленной диаграмме видно, что наибольшее количество получателей поддержки сформировано за счет сферы производства и розничной торговли.

Таблица 3 - Динамика выданных микрозаймов по районам 2017 год к 2016 году

№	Район	2016 год	2017 год	Изменения к 2016 году (+/-)	Изменения в %
1	г. Смоленск	171	162	-9	-5,56%
2	Смоленский	17	40	+23	+57,50%
3	Ярцевский	25	25	0	0,00%
4	Рославльский	20	24	+4	+16,67%
5	Г. Десногорск	15	17	+2	+11,76%
6	Сафоновский	24	15	-9	-60,00%
7	Вяземский	17	13	-4	-30,77%
8	Руднянский	11	13	+2	+15,38%
9	Починковский	13	13	0	0,00%
10	Гагаринский	12	9	-3	-33,33%
11	Холм-Жирковский	10	9	-1	-11,11%
12	Велижский	2	6	+4	+66,67%
13	Глинковский район	3	5	+2	+40,00%
14	Новодугинский	0	5	+5	+100,00%
15	Дорогобужский	3	5	+2	+40,00%
16	Монастырщина	4	3	-1	-33,33%
17	Угранский	3	3	0	0,00%
18	Краснинский	5	3	-2	-66,67%
19	Кардымовский	3	2	-1	-50,00%
20	Ельнинский	3	2	-1	-50,00%
21	Демидовский	3	2	-1	-50,00%
22	Духовщинский	2	1	-1	-100,00%
23	Хиславичский	1	1	0	0,00%
25	Ершичи	1	0	-1	-100,00%
26	Шумячский	1	0	-1	-100,00%

Средний размер микрозайма за 2017 год составил 830,9 тыс. рублей.

В 2017 году, по поручению Губернатора Смоленской области, для увеличения суммы микрозайма были привлечены средства из внебюджетных источников. (Кредитный договор с АО «МСП Банк»). Данное направление позволило предоставить микрозаймы 23 субъектам МСП.

Таблица 4 – Целевое использование средств «АО МСП Банк»

п/п	Наименование	Цель финансирования	Сумма микрозайма
1.	ООО ВитаТранс-А	Инвестиционная	2 000 000,00
2.	ИП Москвичева Галина Петровна	Пополнение оборотных средств	2 000 000,00
3.	ИП Новикова Татьяна Григорьевна	Новое направление деятельности компании	2 000 000,00
4.	ООО Стройматериалы	Пополнение оборотных средств	2 000 000,00
5.	ООО ЮНИПРОФ	Пополнение оборотных средств	2 000 000,00
6.	ООО Эрудит	Пополнение оборотных средств	2 400 000,00
7.	ИП Демьянова Лилия Игоревна	Пополнение оборотных средств	1 500 000,00
8.	ИП Цыганкова Юлия Николаевна	Расширение и развитие действующего бизнеса.	2 300 000,00
9.	ИП Кундрюцков Дмитрий Сергеевич	Пополнение оборотных средств	1 600 000,00
10.	ИП Андреевский Михаил Леонидович	Инвестиционная	1 300 000,00
11.	ИП Зуйков Владимир Петрович	Пополнение оборотных средств	2 000 000,00
12.	ИП Морозова Юлия Александровна	Расширение и развитие действующего бизнеса	3 000 000,00
13.	ИП Буцыкин Александр Владимирович	Пополнение оборотных средств	2 000 000,00
14.	ООО Областной медицинский центр	Пополнение оборотных средств	3 000 000,00
15.	ООО Бетон +	Пополнение оборотных средств	2 000 000,00
16.	ИП Емельянов Андрей Константинович	Пополнение оборотных средств	2 000 000,00
17.	ИП Ваноян Сейран Гургенович	Пополнение оборотных средств	3 000 000,00
18.	ИП Парфенова Ирина Вячеславовна	Пополнение оборотных средств	2 650 000,00
19.	ИП Джикия Гоча Дундулиевич	Пополнение оборотных средств	2 200 000,00
20.	ИП Коваленкова Наталия Петровна	Расширение и развитие действующего бизнеса	1 700 000,00
21.	ИП Сливаков Сергей Константинович	Пополнение оборотных средств	2 000 000,00
22.	ИП Капитонов Виктор Николаевич	Пополнение оборотных средств	2 350 000,00
23.	ООО Агроресурс	Расширение и развитие действующего бизнеса	3 000 000,00

Размер оказываемой поддержки составил 50 000,00 тыс. рублей. По результатам выездной проверки Фонда, проводимой АО «МСП Банк» замечаний не выявлено.

Рисунок 3 - Структура портфеля по отраслям видов деятельности заемщиков за счет внебюджетных средств

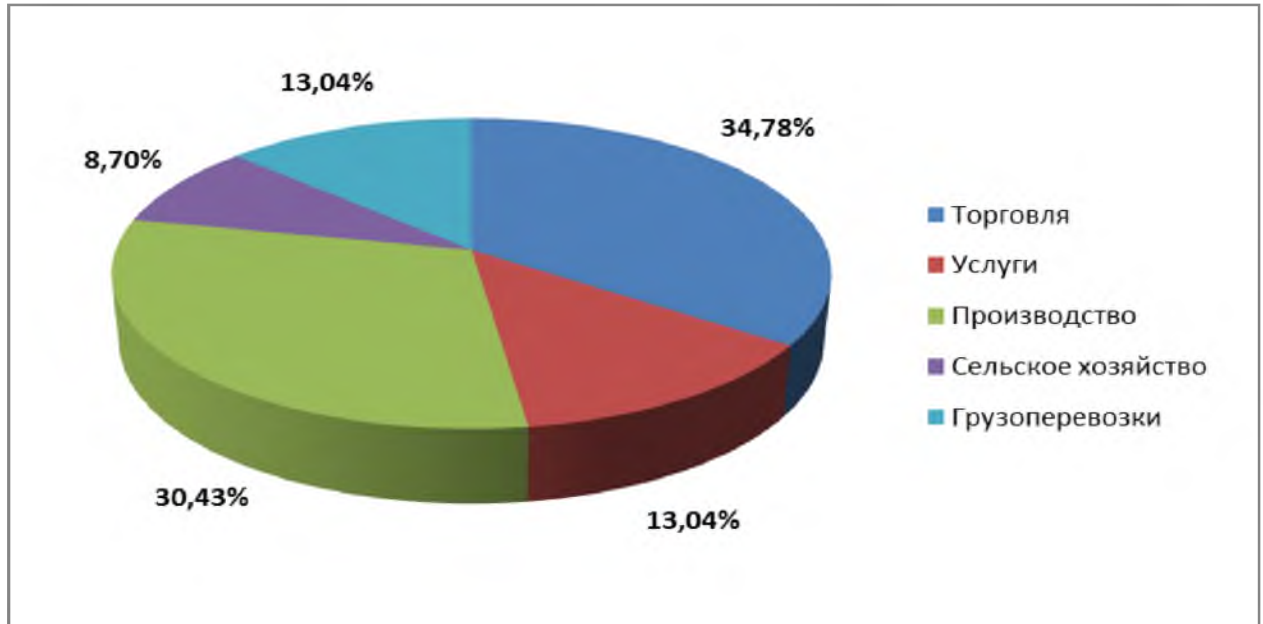

За счет средств областного бюджета также предоставлены микрозаймы на общую сумму 15 000 тыс. рублей 7 субъектам МСП по направлению, разработанному совместно с Департаментом Смоленской области по сельскому хозяйству и продовольствию.

Денежные средства выданы следующим субъектам МСП:

- Крестьянское (фермерское) хозяйство «Дроново»;
- Общество с ограниченной ответственностью «Восток»;
- Общество с ограниченной ответственностью «Артель Усадьба»;
- Сельскохозяйственный производственный кооператив (сельскохозяйственная артель) «Высокое»;
- Индивидуальный предприниматель Дюбанова Галина Владимировна;
- Общество с ограниченной ответственностью «Беркат»;
- Индивидуальный предприниматель Кулаковский Юрий Михайлович.

Данная форма поддержки предусматривает выдачу микрозаймов до 3 млн. рублей сроком до 3 лет на приобретение сельхозтехники под ее залог.

Показатели результативности по направлению микрофинансирования:

- плановые показатели по распоряжению Администрации Смоленской области от 11 марта 2015 г. № 315-р/адм «Об утверждении плана мероприятий («дорожной карты») «Развитие малого и среднего предпринимательства в Смоленской области» на 2015 - 2017 годы».

Рисунок 4 – Фактическое выполнение плановых показателей дорожной карты

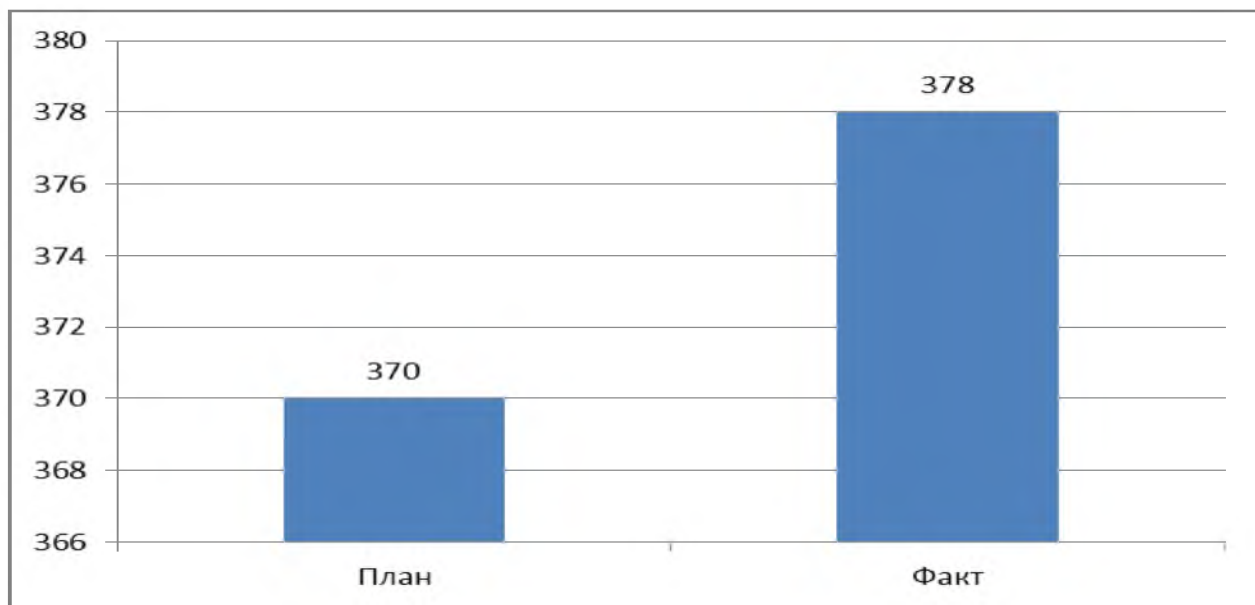

Следует отметить превышение плановых показателей по сравнению с фактическими более чем на 2 %.

На основании заключения НП «Институты развития малого и среднего бизнеса» деятельность микрокредитной компании «Смоленский областной фонд поддержки предпринимательства» по направлению микрофинансирования признана эффективной.

ПРЕДОСТАВЛЕНИЕ ПОРУЧИТЕЛЬСТВ

2. Фактические показатели деятельности Фонда по программе предоставления поручительств

Показатели результативности деятельности Фонда по направлению гарантийной поддержки регламентируются «дорожной картой» в рамках Соглашения о взаимодействии между Администрацией Смоленской области и акционерным обществом «Федеральная корпорация по развитию малого и среднего предпринимательства» от 14.06.2016 № С-178, а также Распоряжением

Администрации Смоленской области от 11 марта 2015 г. № 315-р/адм. «Об утверждении плана мероприятий («дорожной карты») «Развитие малого и среднего предпринимательства в Смоленской области» на 2015 - 2017 годы».

Банками-партнерами по программе предоставления поручительств на 31 декабря 2017 года являются:

Таблица 5 – Банки партнеры

№ п/п	Наименование банка:	Адрес:
1	ПАО Сбербанк	г. Смоленск, ул. Нормандия – Неман, д. 23
2	ПАО «ПРОМСВЯЗЬБАНК»	г. Смоленск, ул. Пржевальского, д. 7а
3	АО «РОССЕЛЬХОЗБАНК»	г. Смоленск, ул. Твардовского 2в
4	АО КБ «Форбанк»	г. Смоленск, ул. Багратиона, д. 27
5	ВТБ24 (ПАО)	г. Смоленск, ул. Октябрьской Революции, 9к1
6	ПАО «Московский индустриальный банк»	г. Москва, ул. Орджоникидзе, д.5
7	ФГАУ «Российский фонд технологического развития» (Фонд развития промышленности)	г. Москва, Ляпин переулок, д.6. стр.1
8	АО «БайкалИнвестБанк»	г. Смоленск, ул. Б. Советская, д. 16/17
9	АО «МСП Банк»	г. Москва, ул. Садовническая, д.79

По состоянию на 31.12.2017 года капитализация гарантийного фонда составила 663,316 млн. руб., в том числе за счет областного бюджета на 119,40 млн. руб., федерального бюджета – 537,9 млн. руб. и собственных средств Фонда – 6,00 млн. руб.

В рамках Приказа Минэкономразвития № 763 распределение средств по кредитным организациям осуществляется исходя из пропорции не более 40% на одну организацию.

Таблица 6 - Размещение гарантийного капитала на 31.12.2017

№	Наименование банка	Сумма размещенных средств, руб.	Срок на который размещены средства	% от суммы капитала
1.	ПАО «Промсвязьбанк»	210 000 000,00	31.07.17-17.01.18	32
2.	АО «Россельхозбанк»	265 326 400,64	25.12.17-15.01.18	40
3.	Банк ВТБ (ПАО)	121 990 364,00	25.12.17-15.01.18	18
4.	ГК «Агентство по страхованию вкладов» (потеря в Смоленском Банке)	66 000 000,00	-	10
ИТОГО:		663 316 764,64		100

Общий объем поручительств, предоставленных Фондом за всё время работы (по состоянию на 31.12.2017), достиг 1 913,1 млн. руб. (поручительство получили 367 предпринимателей). Объем привлеченных кредитов составил 6 563,84 млн. руб.

За 2017 год Фондом предоставлено 33 поручительства в сумме 261,64 млн. руб., что позволило привлечь в экономику Смоленской области 1 362,49 млн. руб., из них 41 млн. руб. было привлечено по программе «Согарантия» совместно с АО «МСП Банк» и АО «Корпорация «МСП». Портфель действующих поручительств составляет 99 договоров на общую сумму 666,9 млн. руб., по кредитам в размере 2 727,0 млн. руб.

Таблица 7 – Динамика показателей предоставления поручительств

Показатель	2016 год	2017 год	Изменение, %
Количество предоставленных поручительств	28	33	17,86
Сумма предоставленных поручительств, млн. руб.	219,85	261,64	19,0

Как видно из таблицы наблюдается положительная динамика по объему и количеству выданных поручительств

Таблица 8 – Поручительства в разрезе субъектов МСП:

№ п/п	Наименование	Сумма поруч-ва, руб.	Сумма кредита, руб.
1	ООО «Грейнлюкс»	8 066 013,00	229 000 000,00
2	ООО «Полимерхолдинг»	34 000 000,00	63 000 000,00
3	ООО «ПрофильСистемсПРО»	2 500 000,00	5 000 000,00
4	ИП Данилова Наталия Александровна	4 500 000,00	9 000 000,00
5	СПК «Селезневский»	450 000,00	900 000,00
6	ИП ГКФХ Дацкевич Александр Владимирович	1 225 000,00	2 450 000,00
7	СПК (колхоз) имени УРИЦКОГО	3 500 000,00	7 000 000,00
8	ООО «ТД Игрушка»	16 500 000,00	35 000 000,00
9	ИП Титков А.А.	400 000,00	1 217 795,00
10	ООО «ВИЛЭНДАГРО»	3 900 000,00	7 800 000,00
11	ООО «Велес»	4 282 400,00	8 564 800,00
12	ООО «Коски»	1 200 000,00	2 606 240,00
13	ИП Ваноян С.Г.	2 610 000,00	8 761 052,63
14	ИП Геращенко А.В.	832 200,00	5 000 000,00
15	ИП Гришкин Д.Н.	3 400 000,00	7 900 000,00
16	ООО «Полимерхолдинг»	34 000 000,00	63 000 000,00
17	ООО «Полимерпласт»	20 000 000,00	95 000 000,00

18	ИП Кудрявцева Е.Н.	5 450 000,00	10 900 000,00
19	ИП Кудрявцева Е.Н.	4 550 000,00	14 100 000,00
20	ИП Хальненков С.М.	6 800 000,00	13 700 000,00
21	ООО «Каравай»	4 500 000,00	9 000 000,00
22	ООО «Семигорье»	12 850 000,00	25 700 000,00
23	ИП Котенкова О.В.	5 000 000,00	10 000 000,00
24	ООО «Каравай»	14 000 000,00	28 000 000,00
25	ООО «Белор-СМ»	7 000 000,00	14 000 000,00
26	ООО «ДДМ»	4 700 000,00	12 500 000,00
27	ИП Мандрусов А.С.	3 100 000,00	7 000 000,00
28	ООО «Клиника Инновационной Стоматологии»	6 354 300,00	15 000 000,00
29	ООО «Грейнлюкс»	8 066 013,00	229 000 000,00
30	ООО «Грейнлюкс»	6 023 093,00	171 000 000,00
31	ООО «Грейнлюкс»	5 283 415,00	150 000 000,00
32	ООО «Лучшее из Индии»	1 600 000	6 400 000
33	ООО «Полимерпласт»	25 000 000	95 000 000
ИТОГО		261 642 434,00	1 362 499 887,63

Рисунок 5 – Динамика показателей по направлению предоставления поручительств



Таблица 9– Динамика портфельных показателей

№	Показатель	01.01.2016	01.01.2017	01.01.2018
1	Сумма предоставленных поручительств, млн. руб.	594,141	659,29	666,95
2	Сумма кредитов, выданных под поручительство, млн. руб.	1 629,90	2 746,37	2 727,0

Рисунок 6 – Динамика показателей по предоставлению поручительств.

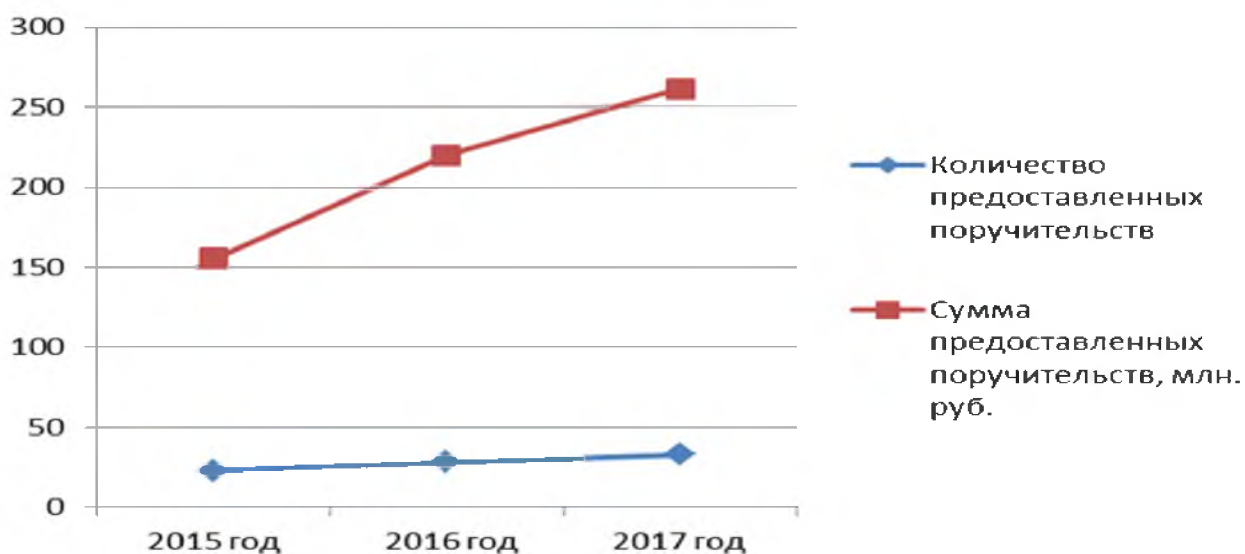
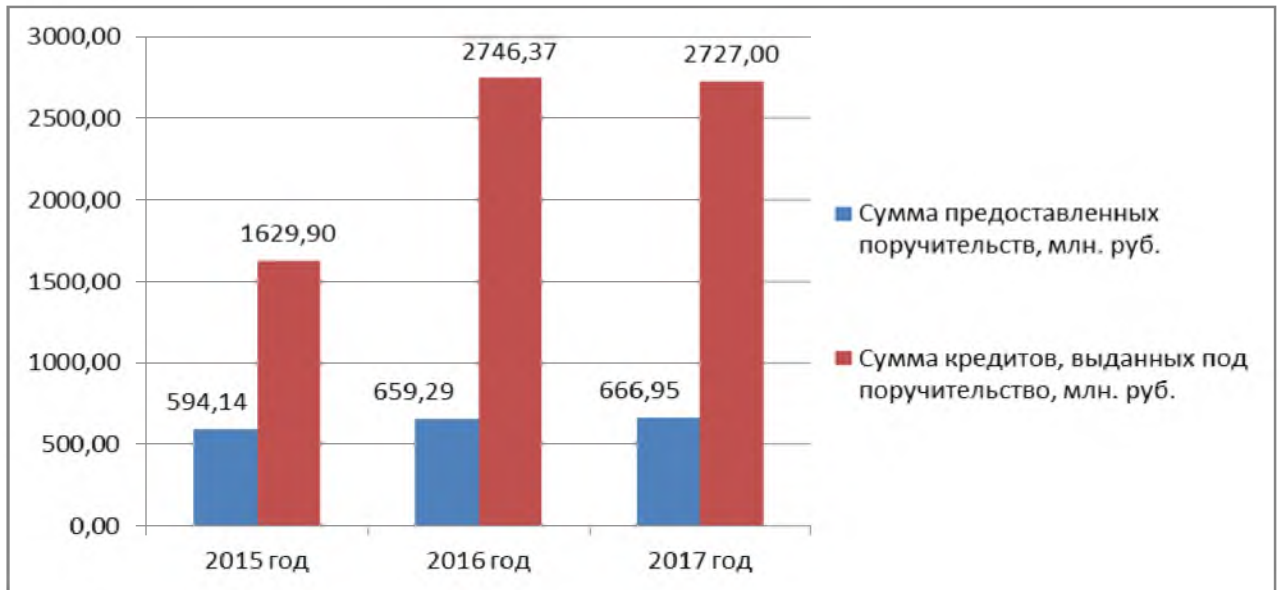

Следует отметить, что данное направление поддержки зависит от кредитования субъектов МСП кредитными организациями. Не смотря на снижение темпов кредитования на территории Смоленской области, наблюдается рост показателей по предоставлению поручительств.

Кредиты под поручительство Фонда распределяются по секторам экономики следующим образом:

Таблица 10 – Структура портфеля по секторам экономики

Наименование	2017 год		
	Кол-во, шт.	Сумма кредитов, тыс. руб.	Сумма поручительств, тыс. руб.
Услуги	1	15 000	6 354,3
Сельское хозяйство	9	793 173	34 213
Производство	10	339 700	156 350
Торговля	8	105 225	45 692
Сдача в аренду	4	32 400	12 032
Грузоперевозки	1	14 000	7000
Итого	33		

Рисунок 7 - Структура кредитов по видам деятельности Заемщиков под поручительство Фонда в 2017 году

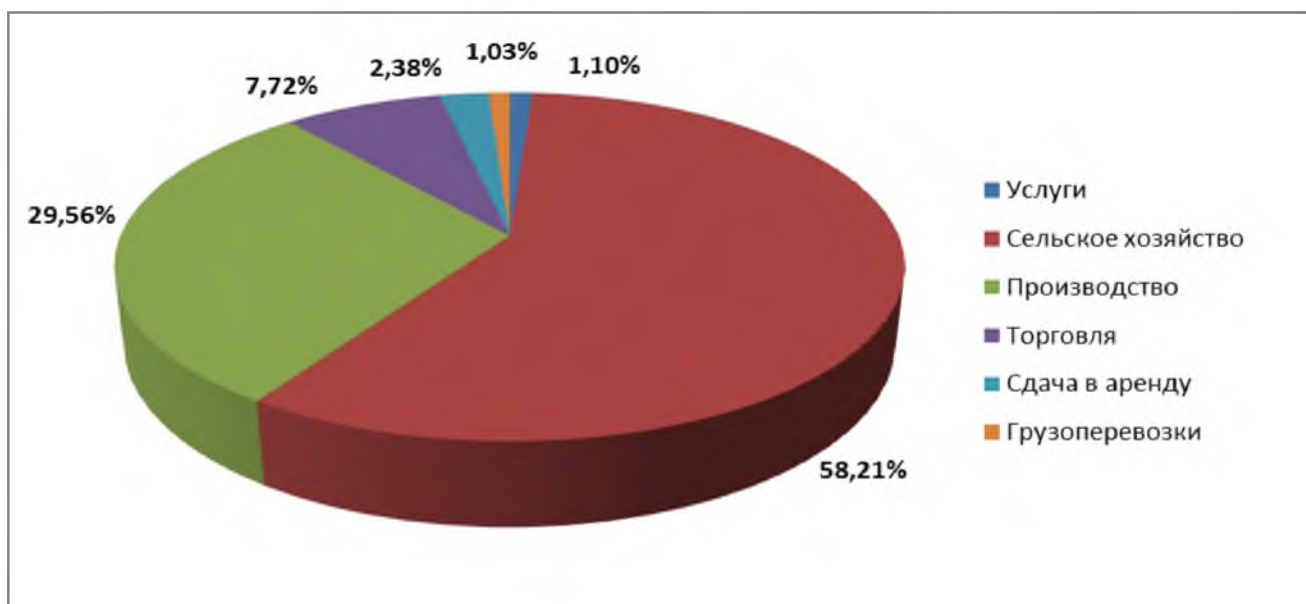

Из диаграммы видно, что наибольшее количество кредитов под поручительство Фонда, выданное кредитными организациями в 2017 году это предприятия сельскохозяйственной сферы

Рисунок 8 - Структура поручительств Фонда по видам деятельности получателей поддержки в 2017 году

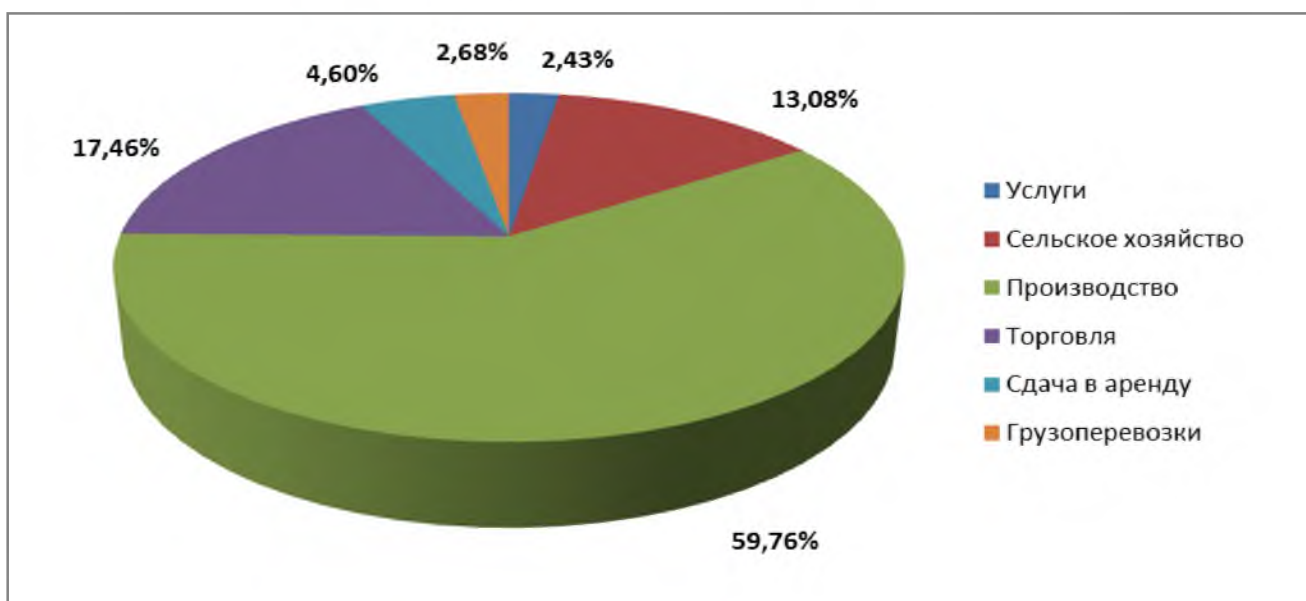

Наибольший вес, выданных поручительств Фондом в 2017 году занимают предприятия производственной сферы.

Таблица 11 – Выданные поручительства по районам в 2017 году

№ п/п	Район	Количество поручительств в 2016 год	Количество поручительств в 2017 год	% кол-во	Изменения к 2016 году (+/-)	Изменения в %
1	г. Смоленск	16	14	42,42%	-2	-14%
2	Дорогобужский	0	4	12,12%	+4	+100%
3	Смоленский	6	4	12,12%	-2	-50%
4	Руднянский	0	3	9,09%	+3	+100%
5	Рославльский	2	2	6,06%	0	0%
6	Велижский	0	1	3,03%	+1	+100%
7	Демидовский	1	1	3,03%	0	0%
8	Сафоновский	0	1	3,03%	+1	+100%
9	Гагаринский	0	1	3,03%	+1	+100%
10	Ярцевский	0	1	3,03%	+1	+100%
11	Кардымовский	1	1	3,03%	0	0%
12	Вяземский	1	0	0,00%	-1	-100%
13	Новодугинский	1	0	0,00%	-1	-100%
ИТОГО		28	33	100%	+5	+15%

Показатели результативности Фонда за 2017 год:

- в рамках Соглашения о взаимодействии между Администрацией Смоленской области и акционерным обществом «Федеральная корпорация по развитию малого и среднего предпринимательства» от 14.06.2016 № С-178:

Рисунок 9 – Фактическое выполнение плановых показателей

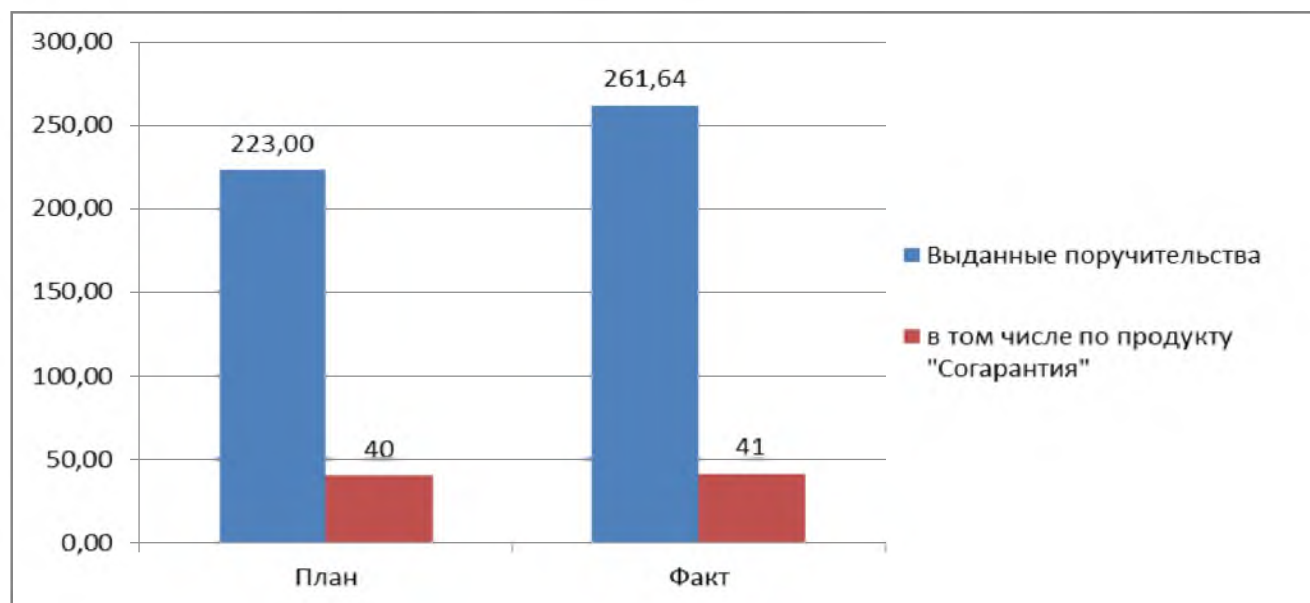

Выданные поручительства на 17% превышают плановые значения показателей «дорожной карты», в том числе на 2,5% по продукту «Согарантия»

- в рамках Распоряжения Администрации Смоленской области от 11 марта 2015 г. № 315-р/адм. «Об утверждении плана мероприятий («дорожной карты») «Развитие малого и среднего предпринимательства в Смоленской области» на 2015 - 2017 годы»:

Рисунок 10 – Фактическое выполнение плановых показателей в шт.

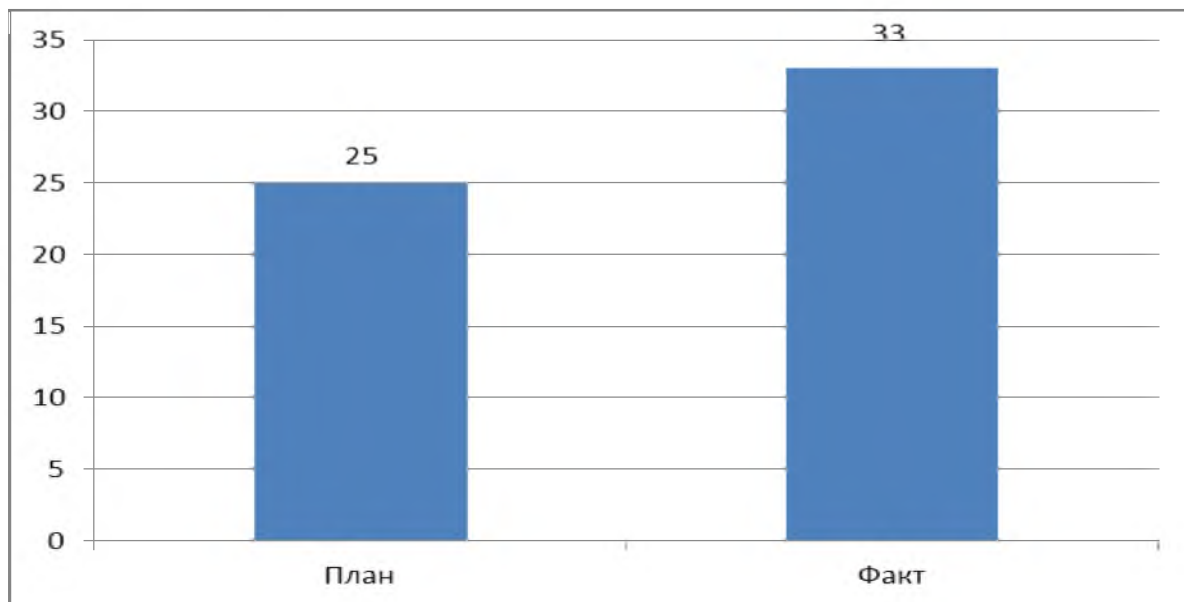

Количество предоставленных поручительств на 32% превышает плановое значение.

На основании заключения НП «Институты развития малого и среднего бизнеса» деятельность микрокредитной компании «Смоленский областной фонд поддержки предпринимательства» по предоставлению поручительств за 2016 год признана эффективной.

Деятельность Фонда по программе предоставления поручительств за 2017 год позволила достигнуть следующих показателей:

- 1) поддержано 33 субъекта малого и среднего предпринимательства;
- 2) привлечено в экономику Смоленской области 1 362,49 млн. рублей.

4. Выводы

Фондом достигнуты целевые показатели на 2017 год, установленные распоряжением Администрации Смоленской области от 11.03.2015 № 315-р/адм «Об утверждении плана мероприятий («дорожной карты») «Развитие малого и среднего предпринимательства в Смоленской области» на 2015 - 2017 годы», а именно:

№	Показатель	План 2017 год, ед.	Факт 2017 год, ед.	Выполнение, %
1	Количество микрозаймов, предоставленных субъектам малого и среднего предпринимательства	370	378	102,2%
2	Количество поручительств, предоставленных субъектам малого и среднего предпринимательства по кредитам и договорам банковской гарантии	25	33	132%

В 2017 году Фондом достигнуты целевые показатели, утвержденные планом-графиком реализации мероприятий («дорожной карты») по развитию малого и среднего предпринимательства в Смоленской области на 2017 год, установленные соглашением о взаимодействии между Администрацией Смоленской области и акционерным обществом «Федеральная корпорация по развитию малого и среднего предпринимательства», а именно:

№	Показатель	План 2017 год, млрд. руб.	Факт 2017 год, млрд. руб.	Выполнение, %
1	Объем поручительств РГО	0,223	0,261	117%
2	Объем поручительств РГО по совместным сделкам с АО «Корпорация «МСП»	0,040	0,041	102,5%

Деятельность организации по двум направлениям признана эффективной.



ИНН 6731027048
КПП 673101001 Стр. 001



AF83 5BA1 5093 091B 1CED 189D 8155 E4D0

Форма по КНД 0710099

Бухгалтерская (финансовая) отчетность

Номер корректировки 0 Отчетный период (код) 34 Отчетный год 2017

МИКРОКРЕДИТНАЯ КОМПАНИЯ "СМОЛЕНСКИЙ ОБЛАСТНОЙ ФОНД ПОДДЕРЖКИ ПРЕДПРИНИМАТЕЛЬСТВА"

(наименование организации)

Дата утверждения отчетности _____
Код вида экономической деятельности по классификатору ОКВЭД 64.99.3
Код по ОКПО 35361510
Форма собственности (по ОКФС) 16
Организационно-правовая форма (по ОКОПФ) 70400
Единица измерения: (тыс. руб. / млн. руб. – код по ОКЕИ) 384

+ На 12 страницах с приложением документов или их копий на _____ листах

Достоверность и полноту сведений, указанных в настоящем документе, подтверждаю:

- 1 1 – руководитель
2 – уполномоченный представитель

СИЛАКОВ
ЕВГЕНИЙ
ВЛАДИМИРОВИЧ



Подпись _____ Дата _____

Наименование документа, подтверждающего полномочия представителя

Заполняется работником налогового органа
Сведения о представлении документа

Данный документ представлен (код) _____

на _____ страницах

в составе (отметить знаком V)

0710001	<input type="checkbox"/>	0710002	<input type="checkbox"/>
0710003	<input type="checkbox"/>	0710004	<input type="checkbox"/>
0710005	<input type="checkbox"/>	0710006	<input type="checkbox"/>

с приложением документов или их копий на _____ листах

Дата представления документа _____

Зарегистрирован за № _____

Фамилия, И. О.*

Подпись

* Отчество при наличии.
* При наличии.





ИНН 6731027048

КПП 673101001 стр 002



E489 216В 5093 3919 8A0В 11В2 0887 0483

Местонахождение (адрес)

Почтовый индекс 214014

Субъект Российской Федерации (код) 67

Район _____

Город СМОЛЕНСК Г

Населенный пункт
(село, поселок и т.п.) _____

Улица (проспект,
переулок и т.п.) ЭНГЕЛЬСА УЛ

Номер дома
(владения) 23

Номер корпуса
(строения) _____

Номер офиса _____

+

+



+



ИНН 6731027048
КПП 673101001 Стр 003



C96B 3F1B 509C 0CB7 901C 01BE AA33 A7FA

Форма по ОКУД 0710001

Бухгалтерский баланс

АКТИВ

Пояснения	Наименование показателя	Код строки	На отчетную дату отчетного периода	На 31 декабря предыдущего года	На 31 декабря года, предшествующего предыдущему
1	2	3	4	5	6
I. ВНЕОБОРОТНЫЕ АКТИВЫ					
	Нематериальные активы	1110	4 917	8 358	6 029
	Результаты исследований и разработок	1120			
	Нематериальные поисковые активы	1130			
	Материальные поисковые активы	1140			
	Основные средства	1150	6 607	7 029	4 650
	Доходные вложения в материальные ценности	1160			
	Финансовые вложения	1170	3 179 9	3 179 9	3 179 9
	Отложенные налоговые активы	1180			
	Прочие внеоборотные активы	1190			
+	Итого по разделу I	1100	4 332 2	4 718 6	4 247 8
II. ОБОРОТНЫЕ АКТИВЫ					
	Запасы	1210	3 324	7 236	1 632
	Налог на добавленную стоимость по приобретенным ценностям	1220	0		32
	Дебиторская задолженность	1230	7 465 3	4 456 2	2 837 7
	Финансовые вложения (за исключением денежных эквивалентов)	1240	8 959 70	5 557 22	6 471 61
	Денежные средства и денежные эквиваленты	1250	6 303	2 863 68	2 432 79
	Прочие оборотные активы	1260	115	154	126
	Итого по разделу II	1200	9 803 66	8 940 43	9 206 07
	БАЛАНС	1600	1 023 688	9 412 29	9 630 85





1050 7049

ИНН 6731027048

КПП 673101001 Стр. 004



7238 9174 5093 C348 E9A3 F48F B3AA ED16

ПАССИВ

Пояснения	Наименование показателя	Код строки	На отчетную дату отчетного периода	На 31 декабря предыдущего года	На 31 декабря года, предшествующего предыдущему
1	2	3	4	5	6
III. КАПИТАЛ И РЕЗЕРВЫ					
	Уставный капитал (складочный капитал, уставный фонд, вклады товарищей)	1310			
	Собственные акции, выкупленные у акционеров	1320			
	Переоценка внеоборотных активов	1340			
	Добавочный капитал (без переоценки)	1350			
	Резервный капитал	1360			
	Нераспределенная прибыль (непокрытый убыток)	1370			
	Итого по разделу III	1300			
III. ЦЕЛЕВОЕ ФИНАНСИРОВАНИЕ					
	Пасвой фонд	1310			
	Целевой капитал	1320			
	Целевые средства	1350	9 8 3 8 5 5	9 3 5 5 2 2	9 5 8 1 8 8
	Фонд недвижимого и особо ценного движимого имущества	1360			
	Резервный и иные целевые фонды	1370	0		2 6 8 4
	Итого по разделу III	1300	9 8 3 8 5 5	9 3 5 5 2 2	9 6 0 8 7 2
IV. ДОЛГОСРОЧНЫЕ ОБЯЗАТЕЛЬСТВА					
	Заемные средства	1410	3 2 0 2 1		
	Отложенные налоговые обязательства	1420			
	Оценочные обязательства	1430			
	Прочие обязательства	1450			
	Итого по разделу IV	1400	3 2 0 2 1	0	0





ИНН 6731027048

КПП 673101001 Стр. 005



9048 2D8B 5097 912E 31D1 96B4 685D 3B37

Пояснения ¹	Наименование показателя	Код строки	На отчетную дату отчетного периода	На 31 декабря предыдущего года	На 31 декабря года, предшествующего предыдущему
1	2	3	4	5	6
V. КРАТКОСРОЧНЫЕ ОБЯЗАТЕЛЬСТВА					
	Заемные средства	1510	2 8 3		
	Кредиторская задолженность	1520	6 5 0 5	4 5 6 6	1 0 8 5
	Доходы будущих периодов	1530			
	Осночные обязательства	1540	1 0 2 3	1 1 4 1	1 1 2 8
	Прочие обязательства	1550			
	Итого по разделу V	1500	7 8 1 2	5 7 0 7	2 2 1 3
	БАЛАНС	1700	1 0 2 3 6 8 9	9 4 1 2 2 9	9 6 3 0 8 5

+

Примечания

- 1 Указывается номер соответствующего пояснения к бухгалтерскому балансу и отчету о финансовых результатах
 2 Здесь и в других формах отчетов вычитаемый или отрицательный показатель указывается в круглых скобках
 3 Заполняется некоммерческими организациями

+



+



ИНН 6731027048

КПП 673101001 Стр. 006



41AE 67DD 5093 315B 003B E384 8F56 1805

Отчет о финансовых результатах

Форма по ОКУД 0710002

Пояснения ¹	Наименование показателя	Код строки	За отчетный год	За предыдущий год	
1	2	3	4	5	
	Выручка ²	2110	2 619 8	2 401 7	
	Себестоимость продаж	2120	(2 772)	(678)	
	Валовая прибыль (убыток)	2100	2 342 6	2 333 9	
	Коммерческие расходы	2210	(0)	(17)	
	Управленческие расходы	2220	(3 960 4)	(4 173 8)	
	Прибыль (убыток) от продаж	2200	(1 617 8)	(1 841 6)	
	Доходы от участия в других организациях	2310	—	—	
	Проценты к получению	2320	5 580 6	6 507 8	
	Проценты к уплате	2330	(2 403)	—	
	Прочие доходы	2340	6 452	4 845	
	Прочие расходы	2350	(5 886 3)	(2 202 7)	
+	Прибыль (убыток) до налогообложения	2300	(1 518 6)	2 948 0	
	Текущий налог на прибыль	2410	(855 6)	(1 014 5)	
	в т.ч. постоянные налоговые обязательства (активы)	2421	—	—	
	Изменение отложенных налоговых обязательств	2430	—	—	
	Изменение отложенных налоговых активов	2450	—	—	
	Прочее	2460	2 06	(105)	
	Чистая прибыль (убыток)	2400	(2 353 6)	1 923 0	
	Результат от переоценки внеоборотных активов, не включаемый в чистую прибыль (убыток) периода	2510	—	—	
	Результат от прочих операций, не включаемый в чистую прибыль (убыток) периода	2520	—	—	
	Совокупный финансовый результат периода³	2500	(2 353 6)	1 923 0	
	СПРАВОЧНО				
	Базовая прибыль (убыток) на акцию	2900	—	—	
	Разводненная прибыль (убыток) на акцию	2910	—	—	

Примечания

1 Указывается номер соответствующего пояснения к бухгалтерскому балансу и отчету о финансовых результатах

2 Выручка отражается за минусом налога на добавленную стоимость, акцизов

3 Совокупный финансовый результат периода определяется как сумма строк «Чистая прибыль (убыток)», «Результат от переоценки внеоборотных активов, не включаемый в чистую прибыль (убыток) периода» и «Результат от прочих операций, не включаемый в чистую прибыль (убыток) периода»



+



+



1050 7131



ИНН 6731027048

КПП 673101001 Стр. 007



B1C2 A128 5098 8169 238F CF97 E67A A1B1

Отчет об изменениях капитала

Форма по ОКУД 0710003

1. Движение капитала

Уставный капитал	Собственные акции, выкупленные у акционеров	Добавочный капитал	Резервный капитал	Нераспределенная прибыль (непокрытый убыток)	Итого
1	2	3	4	5	6
Величины капитала на 31 декабря года, предшествующего предыдущему (3100)					
(ПРЕДЫДУЩИЙ ГОД)					
Увеличение капитала – всего (3210)					
в том числе:					
чистая прибыль (3211)					
переоценка имущества (3212)					
доходы, относящиеся непосредственно на увеличение капитала (3213)					
дополнительный выпуск акций (3214)					
увеличение номинальной стоимости акций (3215)					
реорганизация юридического лица (3216)					
Уменьшение капитала – всего (3220)					
в том числе:					
убыток (3221)					
переоценка имущества (3222)					
расходы, относящиеся непосредственно на уменьшение капитала (3223)					
уменьшение номинальной стоимости акций (3224)					
уменьшение количества акций (3225)					
реорганизация юридического лица (3226)					
дивиденды (3227)					
Изменение добавочного капитала (3230)					
Изменение резервного капитала (3240)					

+



+

+



1050 7148



инн 6731027048

кпп 673101001 Стр 008



C86A 5D50 509B DFED F568 F8BB AC2E 0C50

Уставный капитал 1	Собственные акции, выкупленные у акционеров 2	Добавочный капитал 3	Резервный капитал 4	Перераспределенная прибыль (непокрытый убыток) 5	Итого 6
Величина капитала на 31 декабря предыдущего года (3200)					
(ОТЧЕТНЫЙ ГОД)					
Увеличение капитала – всего: (3310)					
в том числе:					
чистая прибыль (3311)					
переоценка имущества (3312)					
доходы, относящиеся непосредственно на увеличение капитала (3313)					
дополнительный выпуск акций (3314)					
увеличение номинальной стоимости акций (3315)					
реорганизация юридического лица (3316)					
Уменьшение капитала – всего: (3320)					
в том числе:					
убыток (3321)					
переоценка имущества (3322)					
расходы, относящиеся непосредственно на уменьшение капитала (3323)					
уменьшение номинальной стоимости акций (3324)					
уменьшение количества акций (3325)					
реорганизация юридического лица (3326)					
дивиденды (3327)					
Изменение добавочного капитала (3330)					
Изменение резервного капитала (3340)					
Величина капитала на 31 декабря отчетного года (3300)					





ИНН 6731027048

КПП 673101001 стр. 009



8A02 E79F 5092 DB6C 0BD8 F9B6 7B14 C19F

2. Корректировка в связи с изменением учетной политики и исправлением ошибок

Наименование показателя	Код строки	На 31 декабря года, предшествующего предыдущему	Изменение капитала за предыдущий год		На 31 декабря предыдущего года
			за счет чистой прибыли (убытка)	за счет иных факторов	
1	2	3	4	5	6
Капитал – всего:					
до корректировок	3400				
корректировка в связи с изменением учетной политики	3410				
исправлением ошибок	3420				
после корректировок	3500				
в том числе:					
нераспределенная прибыль (непокрытый убыток)					
до корректировок	3401				
корректировка в связи с изменением учетной политики	3411				
исправлением ошибок	3421				
после корректировок	3501				
по другим статьям капитала					
до корректировок	3402				
корректировка в связи с:					
изменением учетной политики	3412				
исправлением ошибок	3422				
после корректировок	3502				

3. Чистые активы

Наименование показателя	Код строки	На 31 декабря отчетного года	На 31 декабря предыдущего года	На 31 декабря года, предшествующего предыдущему
Чистые активы	3600	9 8 3 8 5 5	9 3 5 5 2 2	9 6 0 8 7 2





ИНН 6731027048

КПП 673101001 стр. 010



673F 8A7E 5093 AAEB 63D8 0492 3005 6B91

Отчет о движении денежных средств

Форма по ОКУД 0710004

Наименование показателя	Код строки	За отчетный год	За предыдущий год
	2	3	4
Денежные потоки от текущих операций			
Поступления – всего	4110	8 8 2 6 1	4 9 5 4
в том числе:			
от продажи продукции, товаров, работ и услуг	4111	7 9 4 4	3 5 8 5
арендных платежей, лицензионных платежей, роялти, комиссионных и иных аналогичных платежей	4112	0	1 0 3 2
от перепродажи финансовых вложений	4113	_____	_____
прочие поступления	4119	8 0 3 1 7	3 3 7
Платежи – всего	4120	(9 9 9 2 2)	(1 2 0 7 9 8)
в том числе:			
поставщикам (подрядчикам) за сырье, материалы, работы, услуги	4121	(1 4 7 2 5)	(1 6 4 0 2)
в связи с оплатой труда работников	4122	(2 8 8 9 7)	(2 0 6 1 8)
процентов по долговым обязательствам	4123	(2 0 7 2)	_____
налог на прибыль	4124	(8 8 7 3)	(9 1 2 4)
прочие платежи	4129	(4 5 3 5 5)	(7 4 6 5 4)
Сальдо денежных потоков от текущих операций	4100	(1 1 6 6 1)	(1 1 5 8 4 4)
Денежные потоки от инвестиционных операций			
Поступления – всего	4210	3 8 6 1 0 9	3 7 1 5 8 5
в том числе:			
от продажи внеоборотных активов (кроме финансовых вложений)	4211	_____	_____
от продажи акций других организаций (долей участия)	4212	_____	_____
от возврата предоставленных займов, от продажи долговых ценных бумаг (прав требования денежных средств к другим лицам)	4213	2 9 9 2 4 1	2 8 5 2 9 0
дивидендов, процентов по долговым финансовым вложениям и аналогичных поступлений от долевого участия в других организациях	4214	0	4 6 2 9 5
прочие поступления	4219	8 6 8 6 8	4 0 0 0 0
Платежи – всего	4220	(4 4 0 0 0)	(3 3 9 6 5 3)
в том числе:			
в связи с приобретением, созданием, модернизацией, реконструкцией и подготовкой к использованию внеоборотных активов	4221	(0)	(4 3 7 8)
в связи с приобретением акций других организаций (долей участия)	4222	_____	_____
в связи с приобретением долговых ценных бумаг (прав требования денежных средств к другим лицам), предоставление займов другим лицам	4223	(0)	(2 9 1 2 7 5)
процентов по долговым обязательствам, включаемым в стоимость инвестиционного актива	4224	_____	_____
прочие платежи	4229	(4 4 0 0 0)	(4 4 0 0 0)
Сальдо денежных потоков от инвестиционных операций	4200	3 4 2 1 0 9	3 1 9 3 2



+



+



1050 7186

ИНН 6731027048

КПП 673101001 Стр 011



DE93 BAE6 5093 ODA5 4197 32AB 737F 3C18

Наименование показателя	Код строки	За отчетный год	За предыдущий год
1	2	3	4
Денежные потоки от финансовых операций			
Поступления – всего	4310	5 000 00	3 200 00
в том числе:			
получение кредитов и займов	4311	5 000 00	_____
денежных вкладов собственников (участников)	4312	_____	_____
от выпуска акций, увеличения долей участия	4313	_____	_____
от выпуска облигаций, векселей и других долговых ценных бумаг и др.	4314	_____	_____
прочие поступления	4319	0	3 200 00
Платежи – всего	4320	(3 271 33)	_____
в том числе:			
собственникам (участникам) в связи с выкупом у них акций (долей участия) организаций или их выходом из состава участников	4321	_____	_____
на уплату дивидендов и иных платежей по распределению прибыли в пользу собственников (участников)	4322	_____	_____
в связи с погашением (выкупом) векселей и других долговых ценных бумаг, возврат кредитов и займов	4323	(1 797 9)	_____
прочие платежи	4329	(3 091 54)	_____
Сальдо денежных потоков от финансовых операций	4300	(2 771 33)	3 200 00
Сальдо денежных потоков за отчетный период	4400	5 331 5	(5 191 2)
Остаток денежных средств и денежных эквивалентов на начало отчетного периода	4450	6 283 68	6 802 80
Остаток денежных средств и денежных эквивалентов на конец отчетного периода	4500	6 816 83	6 283 68
Величина влияния изменений курса иностранной валюты по отношению к рублю	4490	_____	_____





ИНН 6731027048

КПП 673101001 Стр. 012



AFA0 B69E 5098 3CEF 4DB5 EF95 ACD7 902A

Отчет о целевом использовании средств

Форма по ОКУД 0710006

Наименование показателя 1	Код строки 2	За отчетный год 3	За предыдущий год 4
Остаток средств на начало отчетного года	6100	9 4 8 5 5 5	9 8 7 5 6 6
Поступило средств			
Вступительные взносы	6210	_____	_____
Членские взносы	6215	_____	_____
Целевые взносы	6220	_____	_____
Добровольные имущественные взносы и пожертвования	6230	1 5 0 0 0	1 9 8 9
Прибыль от приносящей доход деятельности	6240	_____	_____
Прочие	6250	7 1 8 6 8	3 2 0 0 0
Всего поступило средств	6200	8 6 8 6 8	3 3 9 8 9
Использовано средств			
Расходы на целевые мероприятия	6310	_____	_____
в том числе:			
социальная и благотворительная помощь	6311	_____	_____
проведение конференций, совещаний, семинаров и т.п.	6312	_____	_____
иные мероприятия	6313	_____	_____
Расходы на содержание аппарата управления	6320	_____	_____
в том числе:			
расходы, связанные с оплатой труда (исключая начисления)	6321	_____	_____
выплаты, не связанные с оплатой труда	6322	_____	_____
расходы на служебные командировки и деловые поездки	6323	_____	_____
содержание помещений, зданий, автомобильного транспорта и иного имущества (кроме ремонта)	6324	_____	_____
ремонт основных средств и иного имущества	6325	_____	_____
прочие	6326	_____	_____
Приобретение основных средств, инвентаря и иного имущества	6330	_____	_____
Прочие	6350	(1 5 0 0 0)	(7 3 0 0 0)
Всего использовано средств	6300	(1 5 0 0 0)	(7 3 0 0 0)
Остаток средств на конец отчетного года	6400	1 0 2 0 4 2 3	9 4 8 5 5 5

